

SITUATION DE DROIT

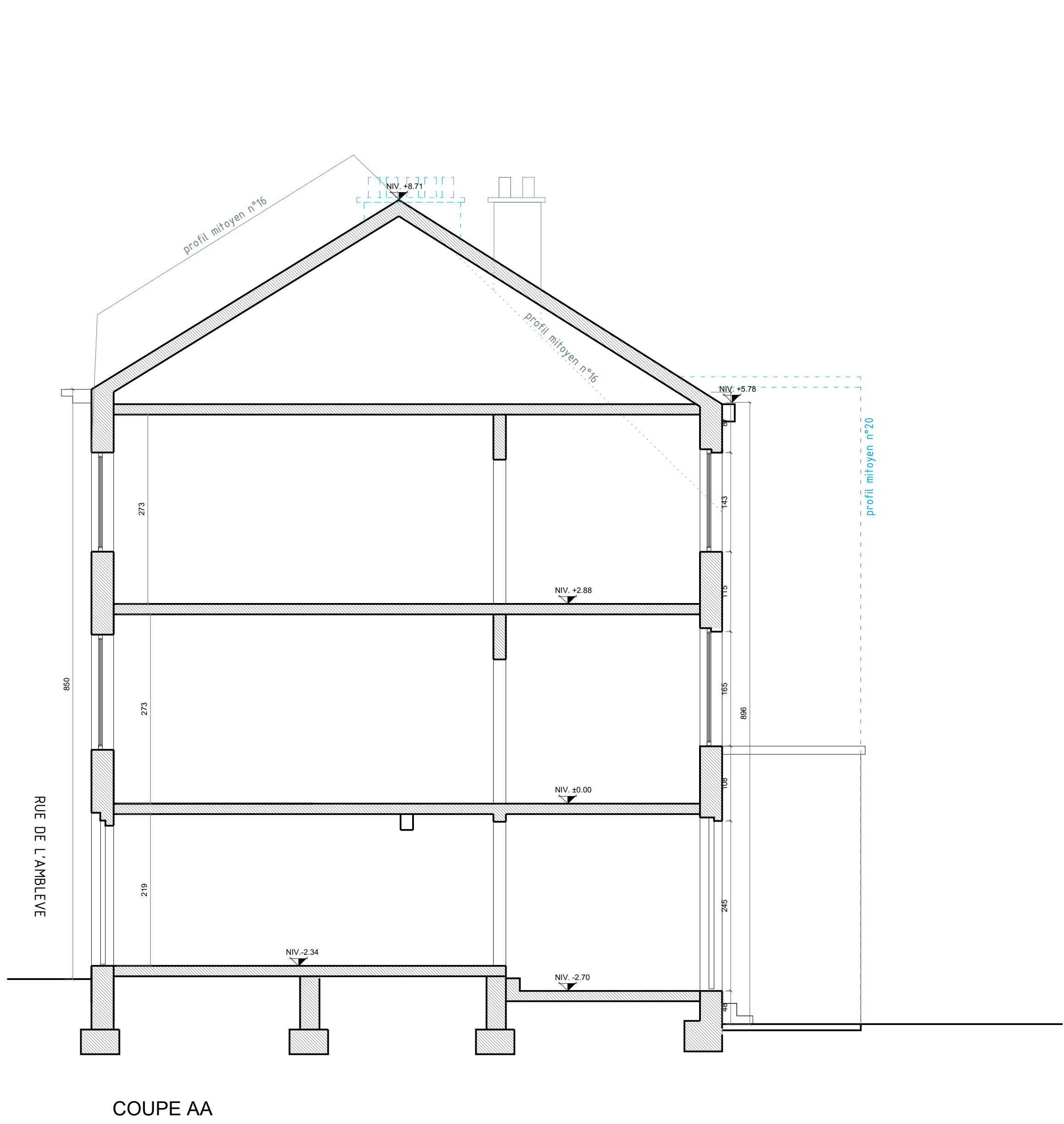

- LEGENDE DES MATERIAUX
- 1- tuile rouge
 - 2- brique rouge
 - 3- châssis en bois blanc
 - 4- châssis en PVC blanc
 - 5- enduit feinte claire

SITUATION DE FAIT

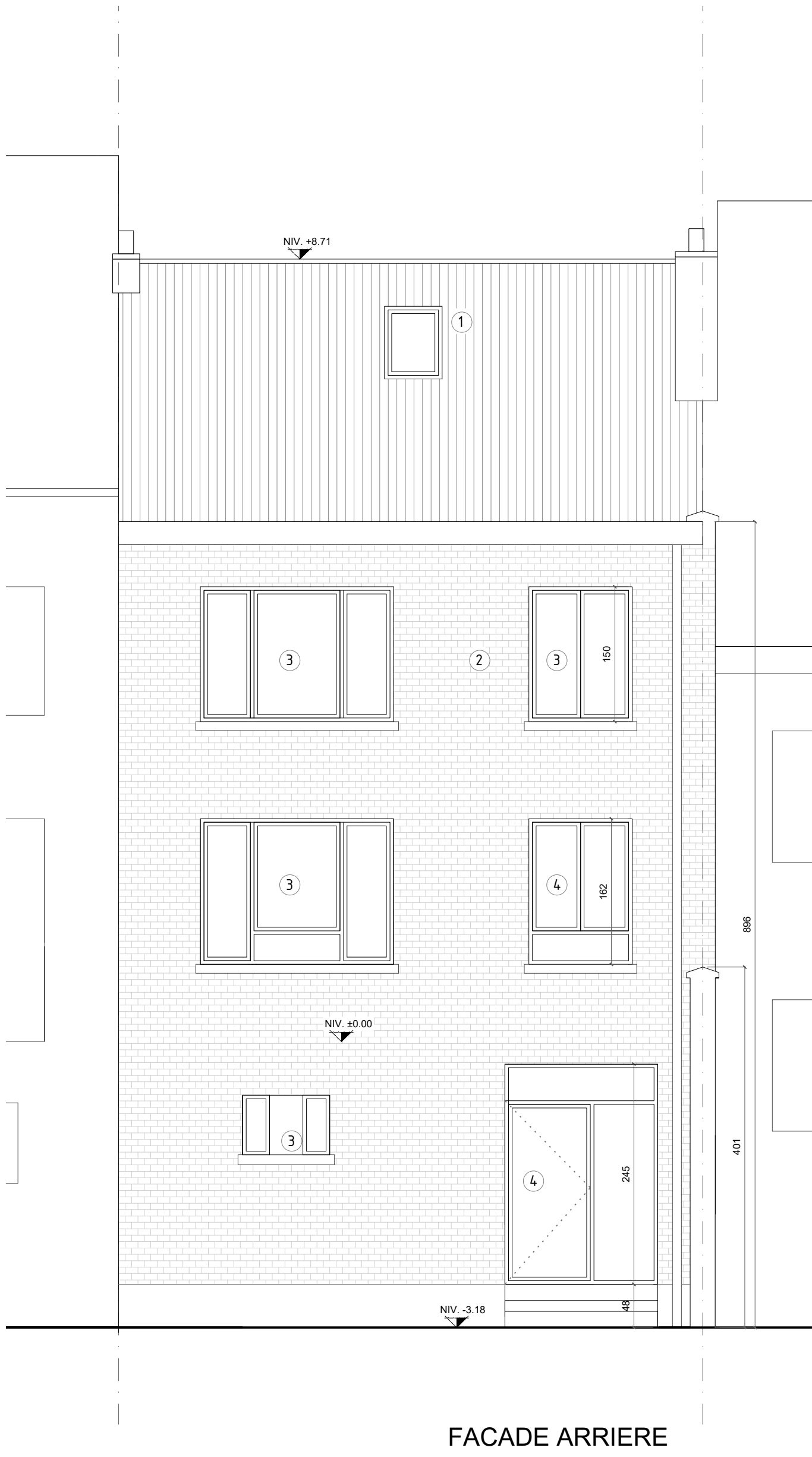
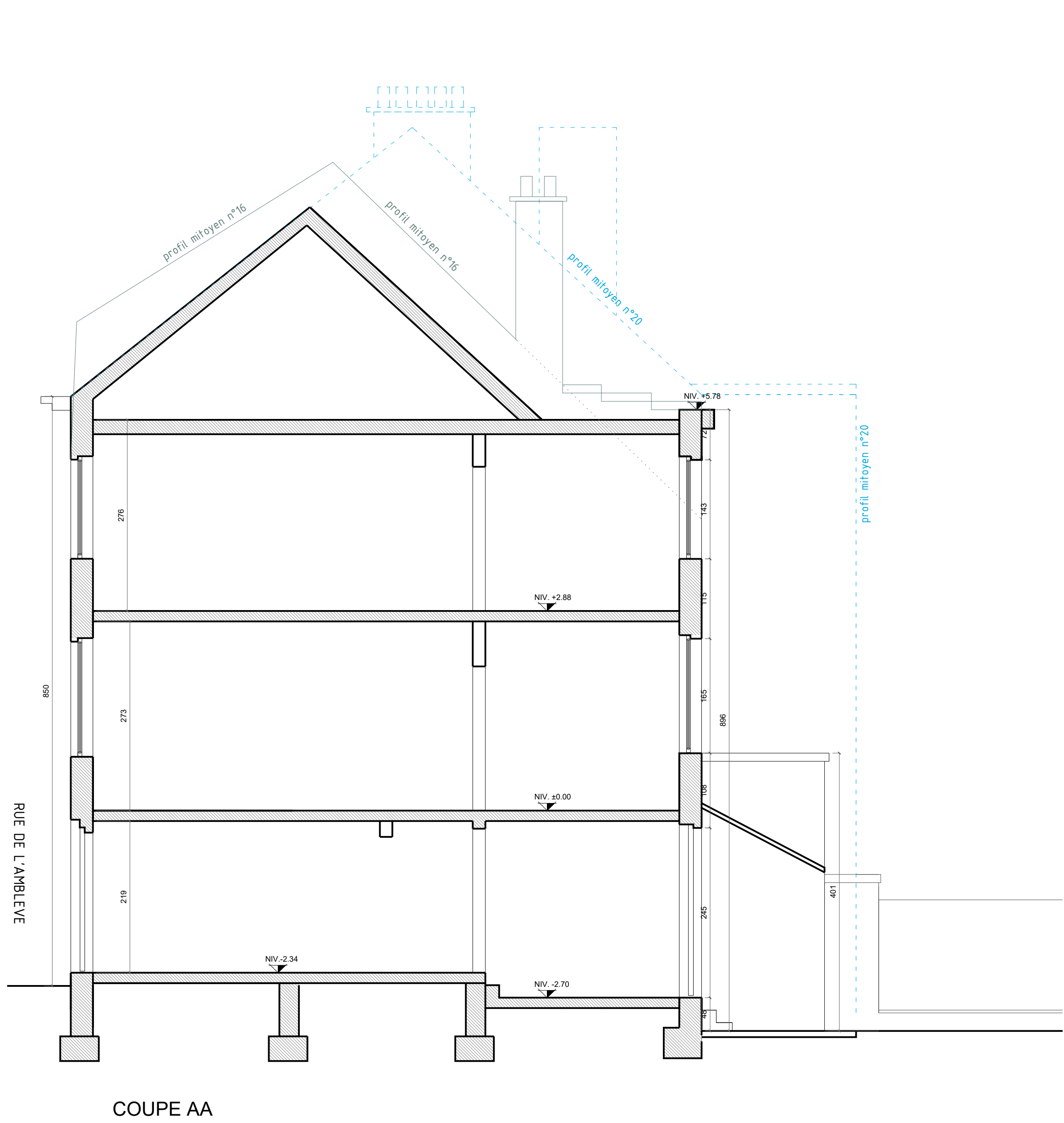
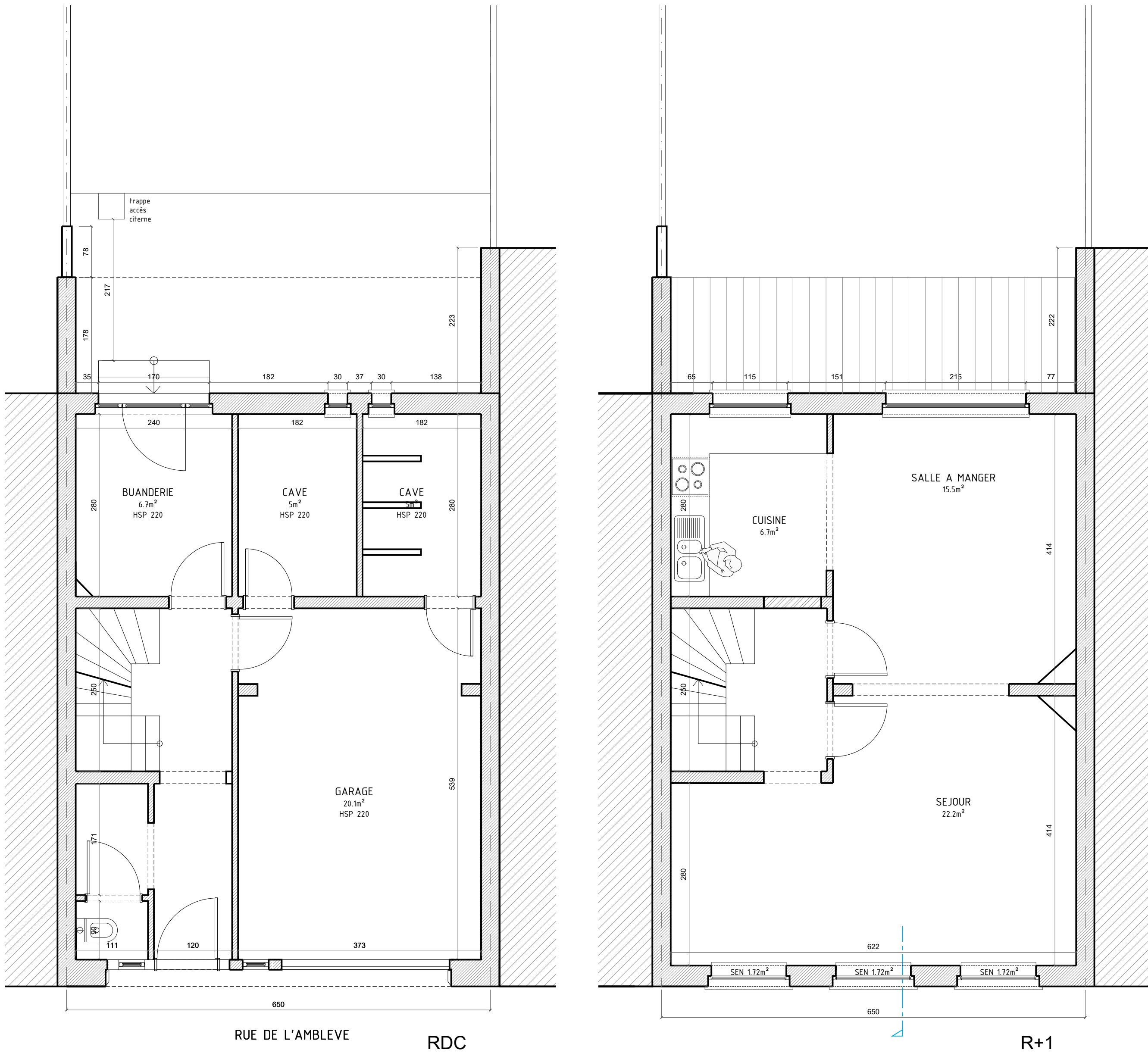

REGION DE BRUXELLES CAPITALE
COMMUNE D'AUDERGHEM
Permis d'urbanisme

Situation de droit et situation de fait

Architecte :

Maître de l'ouvrage :

Adresse du chantier: Rue de l'Ambleve 18
1160 Auderghem

Indice	Date	Remarques
A	07/10/2025	Permis d'urbanisme

Référence : PERMIS D'URBANISME	Indice : A	Dossier :	1/2
<div>- Plans - Coupe longitudinale - Façade arrière</div>		DESSINE PAR : APPROUVE PAR :	PU
		ECHELLE : 1/50 mm	